АРХИТЕКТОНСКО-ГРАЂЕВИНСКИ ИНСТИТУТ Tel: 021.511.551 ПИБ: 107062214 office@aginstitut.com
Др. Ђорђа Јоановића 4/7 Tel: 021.300.1870 ЖР: 285-2211454-76 www.aginstitut.com
21000 Нови Сад

ОБЈЕКАТ 12
новопројектовано стање

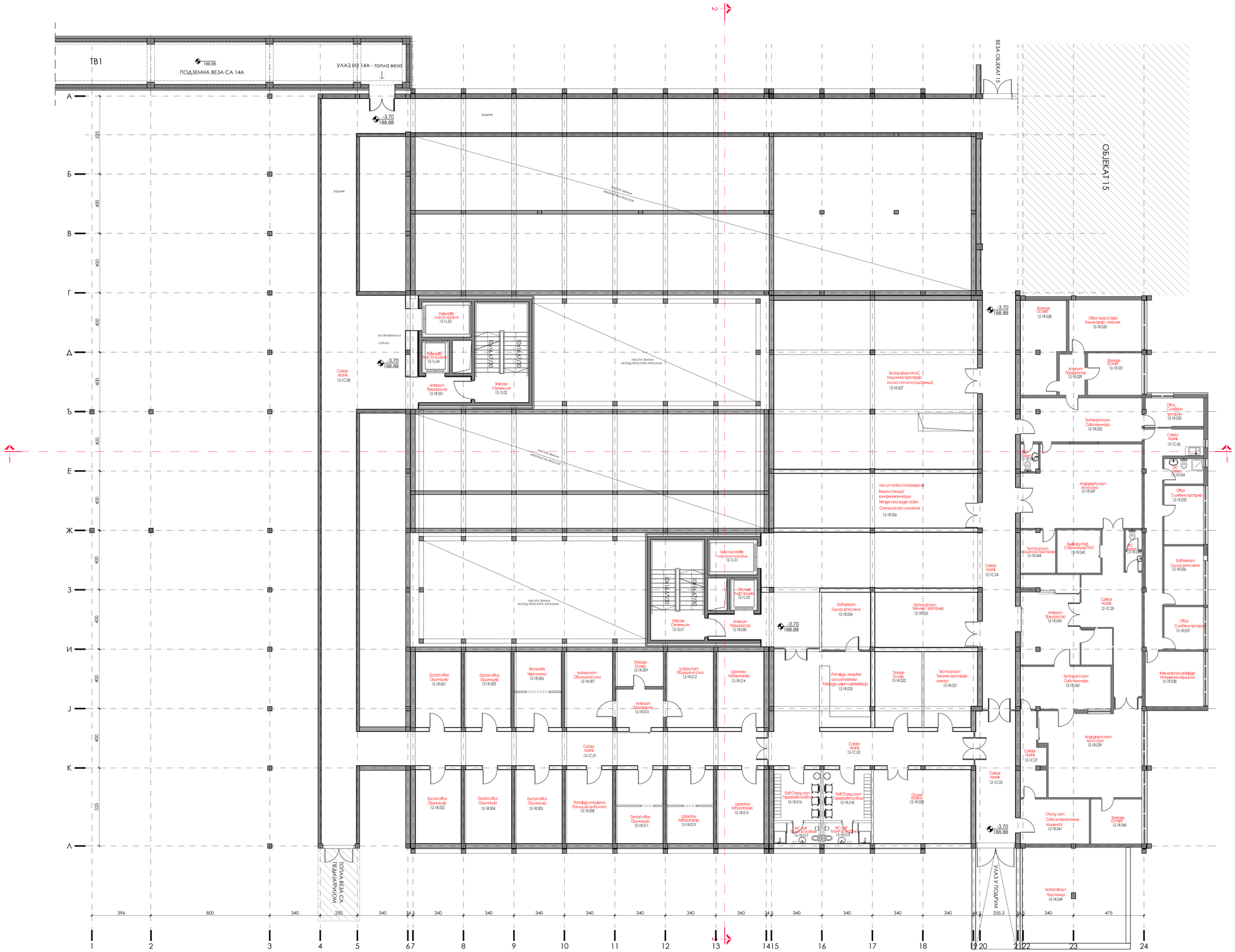

ПОДРУМ			
ознака просторије	назив просторије		П (m²)
12.-1R.001	Doctors office	Ординација	15.49
12.-1R.002	Doctors office	Ординација	15.10
12.-1R.003	Doctors office	Ординација	15.75
12.-1R.004	Doctors office	Ординација	15.59
12.-1R.005	Doctors office	Ординација	15.59
12.-1R.006	Kitchenette	Чајна кухиња	15.85
12.-1R.007	Autopsy room	Обдукциона сала	16.26
12.-1R.008	Pathology ambulance	Патолошка амбуланта	15.59
12.-1R.009	Storage	Остава	7.44
12.-1R.010	Anteroom	Предпростор	8.11
12.-1R.011	Doctors office	Ординација	15.37
12.-1R.012	Autopsy room	Обдукциона сала	16.00
12.-1R.013	Laboratory	Лабораторија	15.37
12.-1R.014	Laboratory	Лабораторија	16.00
12.-1R.015	Laboratory	Лабораторија	15.59
12.-1R.016	Staff chang. room	Гардероба особља	10.76
12.-1R.017	WC: staff	Тоалет за особље	4.19
12.-1R.018	Staff chang. room	Гардероба особља	11.01
12.-1R.019	WC: staff	Тоалет за особље	4.33
12.-1R.020	Chapel	Капела	32.42
12.-1R.021	Technical room	Техничка просторија - електро	17.63
12.-1R.022	Storage	Остава	16.00
12.-1R.023	Pathology - reception / administration	Патологија - пријем / администрација	17.48
12.-1R.024	Staff restroom	Одмор запослених	12.68
12.-1R.025	Technical room	Техничка просторија	26.04
12.-1R.026	Technical room	Вакуум станица / Компримисани ваздух / Станица за азот и кисеоник	49.99
12.-1R.027	Technical room	Машинска просторија (климa и топлотна подстаница)	155.56
12.-1R.028	Storage	Остава	17.66
12.-1R.029	Anteroom	Предпростор	4.66
12.-1R.030	Office: head of dept.	Канцеларија - начелник	16.89
12.-1R.031	Storage	Остава	10.30
12.-1R.032	Technicians room	Соба техничара	24.02
12.-1R.033	Office	Службена просторија	7.46
12.-1R.034	WC	Тоалет	4.50
12.-1R.035	Office	Службена просторија	10.44
12.-1R.036	Staff restroom	Одмор запослених	10.51
12.-1R.037	Office	Службена просторија	7.62
12.-1R.038	Interventional cardiologist	Интервентни кардиолог	14.45
12.-1R.039	Angiography room	Ангио сала	39.30
12.-1R.040	Storage	Остава	10.30
12.-1R.041	Chang. room	Соба за пресвлачење пацијената	13.88
12.-1R.042	Technicians room	Соба техничара	17.32
12.-1R.043	Anteroom	Предпростор	29.01
12.-1R.044	Technical room	Машинска просторија	6.75
12.-1R.045	Sterilization PMS	Стерилизација ПМС	8.41
12.-1R.046	WC	Тоалет	2.97
12.-1R.047	Angiography room	Ангио сала	43.65
12.-1R.048	WC	Тоалет	2.18
12.-1R.049	Technical room	Подстаница	45.00
		УКУПНА НЕТО ПОВРШИНА (без комуникације)	924.46
ХОРИЗОНТАЛНЕ И ВЕРТИКАЛНЕ КОМУНИКАЦИЈЕ			
12.-1C.01	Corridor	Ходник	54.53
12.-1C.02	Corridor	Ходник	48.41
12.-1C.03	Corridor	Ходник	24.38
12.-1C.04	Corridor	Ходник	132.56
12.-1C.05	Corridor	Ходник	27.85
12.-1C.06	Corridor	Ходник	22.63
12.-1C.07	Corridor	Ходник	8.29
12.-1C.08	Corridor	Ходник	250.74
12.-1R.050	Anteroom	Предпростор	5.86
12.-1R.051	Anteroom	Предпростор	5.95
12.-1S.01	Staircase	Степениште	24.26
12.-1S.02	Staircase	Степениште	24.26
12.-1L.01	Clean hoist/staff lifts	Лифт за чисто/особље	8.04
12.-1L.02	Dirty hoist	Лифт прљаво	4.07
12.-1L.03	Patients lifts	Лифт за пацијенте	8.04
12.-1L.04	Patients lifts	Лифт за пацијенте	4.07
		Инсталационих канала	2.86
		Инсталационих канала	2.86
		УКУПНО хоризонталне и вертикалне комуникације	653.93
		УКУПНА НЕТО ПОВРШИНА ПОДРУМА:	1578.39
		УКУПНА БРУТО ПОВРШИНА ПОДРУМА:	2683.60

±0.00=192.58

АРХИТЕКТОНСКО-ГРАЂЕВИНСКИ ИНСТИТУТ
Д.Д. Тодора Јовановића 47/, Нови Сад
тел/fax: +381 21 511551
e-mail: office@aginstitut.com;
web: www.aginstitut.com <http://www.aginstitut.com>
ГЕНЕРАЛНИ ДИРЕКТОР

инвеститор:
Министарство здравља, Јединица за имплементацију пројекта "Реконструкција Клиничког центра у Србији" Београд, Нови Сад, Ниш и Крагујевац" Пастерова 1/,АКТИВ спрат,11 000 Београд.
назив објекта:
Доградња и уређење комплекса зградама, доградњом и реконструкцијом објекта Универзитетског клиничког центра Крагујевац, 10486/5 КО Крагујевац IV

одговорни пројектант: Слађана Нарић Петровић, дипл	број лиценце: 321 A306 21	дело пројекта: 1. ПРОЈЕКАТ АРХИТЕКТУРЕ	
сарадник: Тијана Торбовић, маст.инж.арх. Јелена Алексић, маст.инж.арх. Никола Ерић, дипл.инж.арх.		назив цртежа: Објекат интерне ознаке 12 (РГЗ ознака објекта 2) (По+П+1)-новопројектована спојне Основа подрума	
ознака врсте техничке документације: ИДР идејно решење	број пројекта: ЕА 2106/23-03-1	датум: новембар 2023.	размера: R 1:100	ідт.бр: 1.7.8.2.1

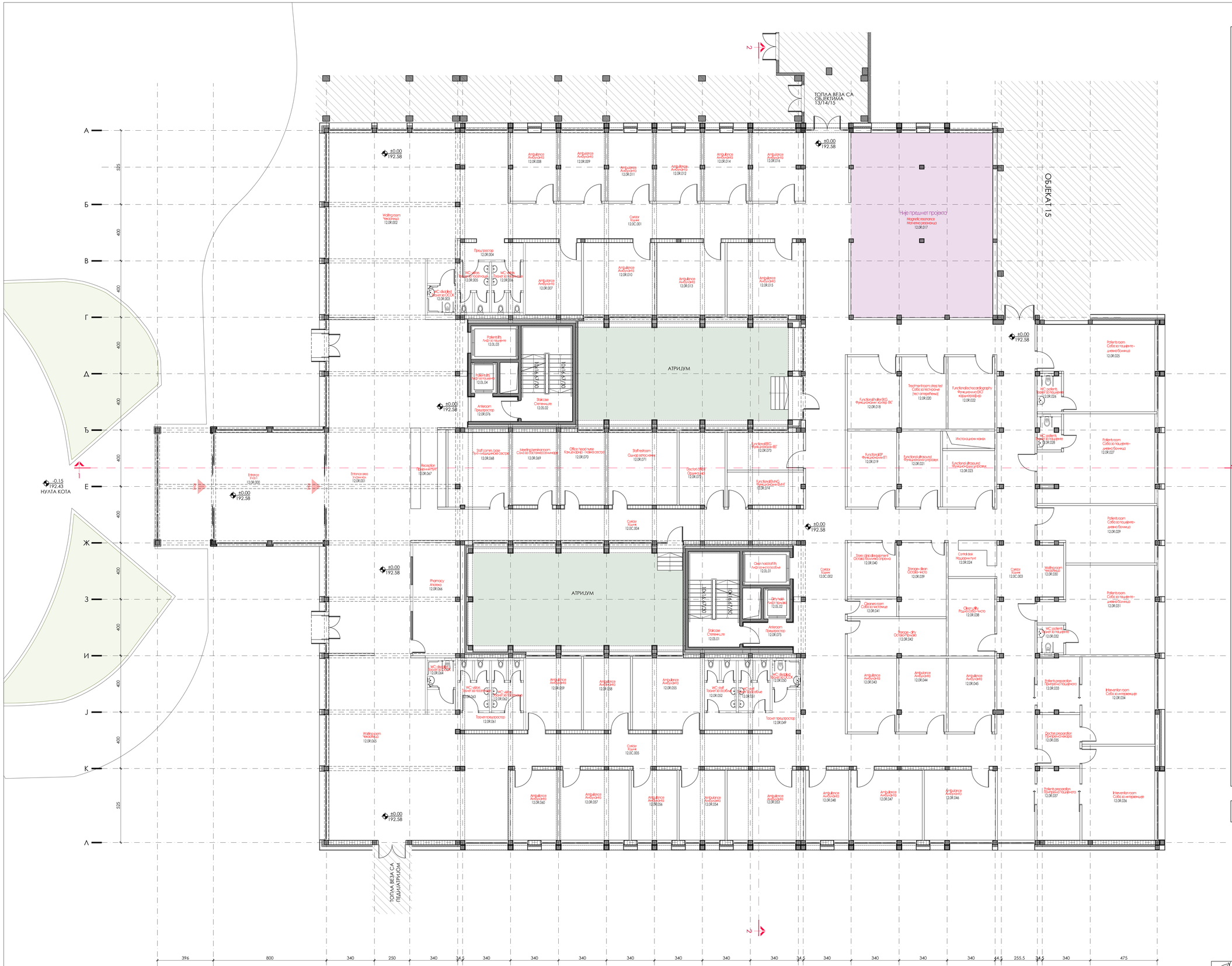

ПРИЗЕМЉЕ			
ознака просторије	**назив просторије**		**П (m²)**
12.0R.000	Entrance	Улаз 1	59.29
12.0R.001	Entrance area	Улазни хол	167.65
12.0R.002	Waiting room	Чекаоница	130.26
12.0R.003	WC: disabled	Тоалет за ОСОК	3.74
12.0R.004	WC anteroom	Тоалет предпростор	5.97
12.0R.005	WC: visitors	Тоалет за посетиоце	7.82
12.0R.006	WC: visitors	Тоалет за посетиоце	7.74
12.0R.007	Ambulance	Амбуланта	20.25
12.0R.008	Ambulance	Амбуланта	16.15
12.0R.009	Ambulance	Амбуланта	15.65
12.0R.010	Ambulance	Амбуланта	25.60
12.0R.011	Ambulance	Амбуланта	15.65
12.0R.012	Ambulance	Амбуланта	15.65
12.0R.013	Ambulance	Амбуланта	24.71
12.0R.014	Ambulance	Амбуланта	15.65
12.0R.015	Ambulance	Амбуланта	27.62
12.0R.016	Ambulance	Амбуланта	17.64
12.0R.017	Magnetic resonance	Магнетна резонанца	131.30
12.0R.018	Functional holter EKG	Функционални холтер ЕКГ	18.85
12.0R.019	Functional EP	Функционални ЕП	18.81
12.0R.020	Treatment room: stress test	Соба за тестирање (тест оптерећења)	16.14
12.0R.021	Functional ultrasound	Функционални ултразвук	15.82
12.0R.022	Functional echocardiography	Функционални ЕХО кардиографија	16.91
12.0R.023	Functional ultrasound	Функционални ултразвук	14.81
12.0R.024	Control desk	Надзорни пулт	8.77
12.0R.025	Patients room	Соба за пацијенте - дневна болница	46.12
12.0R.026	WC: patients	Тоалет за пацијенте	4.38
12.0R.027	Patients room	Соба за пацијенте - дневна болница	47.32
12.0R.028	WC: patients	Тоалет за пацијенте	4.02
12.0R.029	Patients room	Соба за пацијенте - дневна болница	30.73
12.0R.030	Waiting room	Чекаоница	7.43
12.0R.031	Patients room	Соба за пацијенте - дневна болница	43.09
12.0R.032	WC: patients	Тоалет за пацијенте	3.71
12.0R.033	Patients preparation	Припрема пацијената	11.72
12.0R.034	Intervention room	Соба за интервенције	31.96
12.0R.035	Doctors preparation	Припрема лекара	11.08
12.0R.036	Intervention room	Соба за интервенције	34.26
12.0R.037	Patients preparation	Припрема пацијената	15.15
12.0R.038	Clean utility	Радна соба - чисто	18.09
12.0R.039	Storage - clean	Остава - чисто	17.53
12.0R.040	Storage - medical equipment	Остава: медицинска опрема	13.46
12.0R.041	Cleaners room	Соба за чистачице	4.37
12.0R.042	Storage - dirty	Остава - прљаво	18.49
12.0R.043	Ambulance	Амбуланта	18.30
12.0R.044	Ambulance	Амбуланта	17.52
12.0R.045	Ambulance	Амбуланта	17.17
12.0R.046	Ambulance	Амбуланта	24.80
12.0R.047	Ambulance	Амбуланта	24.90
12.0R.048	Ambulance	Амбуланта	15.31
12.0R.049	WC anteroom	Тоалет предпростор	12.06
12.0R.050	WC: disabled	Тоалет за ОСОК	3.80
12.0R.051	WC: staff	Тоалет за особље	7.68
12.0R.052	WC: staff	Тоалет за особље	7.68
12.0R.053	Ambulance	Амбуланта	24.62
12.0R.054	Ambulance	Амбуланта	16.06
12.0R.055	Ambulance	Амбуланта	25.09
12.0R.056	Ambulance	Амбуланта	16.06
12.0R.057	Ambulance	Амбуланта	24.36
12.0R.058	Ambulance	Амбуланта	16.83
12.0R.059	Ambulance	Амбуланта	20.15
12.0R.060	Ambulance	Амбуланта	16.60
12.0R.061	WC anteroom	Тоалет предпростор	5.75
12.0R.062	WC: visitors	Тоалет за посетиоце	7.68
12.0R.063	WC: visitors	Тоалет за посетиоце	7.67
12.0R.064	WC: disabled	Тоалет за ОСОК	3.80
12.0R.065	Waiting room	Чекаоница	130.84
12.0R.066	Pharmacy	Апотека	26.64
12.0R.067	Reception	Пријемни пулт	14.29
12.0R.068	Staff comm. base	Пулт - медицинске сестре	23.02
12.0R.069	Meeting / seminar room	Сала за састанке / семинаре	16.64
12.0R.070	Office: head nurse	Канцеларија - главна сестра	16.64
12.0R.071	Staff restroom	Одмор запослених	25.21
12.0R.072	Doctors office	Ординација	16.87
12.0R.073	Functional EEG	Функционални ЕЕГ	14.37
12.0R.074	Functional EMNG	Функционални ЕМНГ	12.48
	УКУПНА НЕТО ПОВРШИНА (без комуникације)		1814.26
ХОРИЗОНТАЛНЕ И ВЕРТИКАЛНЕ КОМУНИКАЦИЈЕ			
12.0C.01	Corridor	Ходник	62.02
12.0C.02	Corridor	Ходник	137.96
12.0C.03	Corridor	Ходник	171.26
12.0C.04	Corridor	Ходник	62.01
12.0C.05	Corridor	Ходник	55.59
12.0R.075	Anteroom	Предпростор	5.86
12.0R.076	Anteroom	Предпростор	6.03
12.0S.01	Staircase	Степениште	24.26
12.0S.02	Staircase	Степениште	24.26
12.0L.01		Лифт за чисто/особље	
12.0L.02		Лифт прљаво	
12.0L.03		Лифт за пацијенте	
12.0L.04		Лифт за пацијенте	
	УКУПНО хоризонталне и вертикалне комуникације:		549.26
	УКУПНА НЕТО ПОВРШИНА ПРИЗЕМЉА:		**2363.52**
	УКУПНА БРУТО ПОВРШИНА ПРИЗЕМЉА:		**2840.55**

УКУПНА НЕТО ПОВРШИНА ОБЈЕКТА	**6284.65**
УКУПНА БРУТО ПОВРШИНА ОБЈЕКТА	**8329.08**

АРХИТЕКТОНСКО-ГРАЂЕВИНСКИ ИНСТИТУТ
Др. Јорђа Јовановића 4/7, Нови Сад
тел/fax: +381 21 511551
e-mail: office@aginstitut.com;
web: www.aginstitut.com ; mtfax:/www.aginstitut.com

инвеститор:
Министарство здравља, Задужбина за имплементацију пројекта "Реконструкција Клиничког центра у Србији- Београд, Нови Сад, Ниш и Крагујевац" Постарово 17/ИТУВ спрат.11 000 Београд.

назив објекта:
Доградња и уређење комплекса гаражним, доградњом и реконструкцијом објекта Универзитетског клиничког центра Крагујевац, ГМБК/5 КО Крагујевац IV

одговорни пројектант: Слађана Нарић Петровић, дипл	број лиценце: 321 А306 21	назив пројекта: 1. ПРОЈЕКАТ АРХИТЕКТУРЕ	
сарадник: Тијана Трбовић, маст.инж.арх, Јелена Аћимовић, маст.инж.арх Никола Ерић, дипл.инж.арх.		назив цртежа: Објекат интерне ознаке 12 (РТ3 ознака објекта 2) (По+Пр+1) новопројектовано стање Основа приземља	
ознака врсте техничке документације: **ИДР** идејно решење	број пројекта : ЕА 2106/23-03-1	датум: новембар 2023.	размера: R 1:100	цртеж бр: 1.7.8.2.2

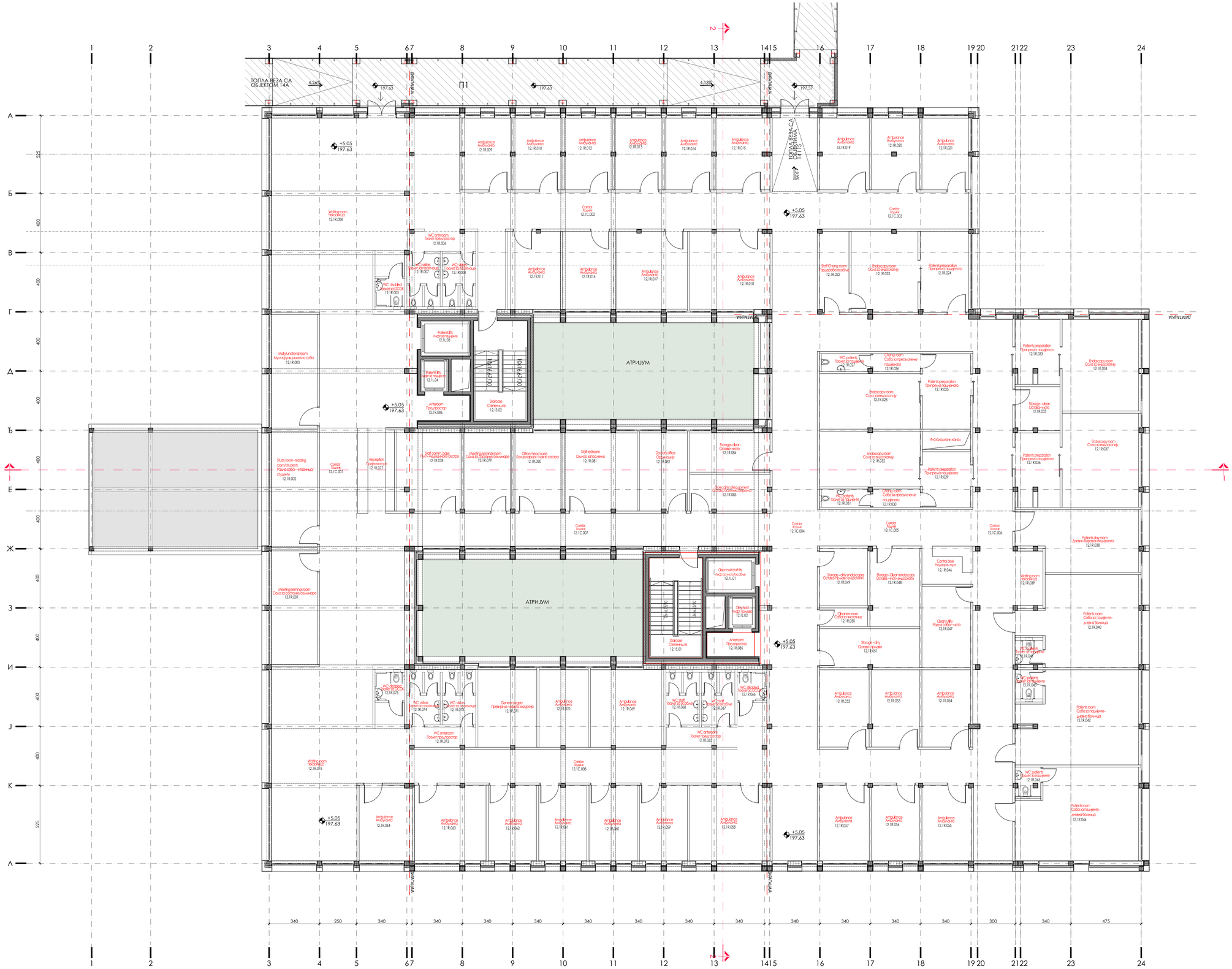

ПРВИ СПРАТ			
ознака просторије	**назив просторије**		**П (m²)**
12.1R.001	Meeting / seminar room	Сала за састанке / семинаре	23.91
12.1R.002	Study room - students	Радна соба / читаоница / студенти	24.14
12.1R.003	Multyfunctional room	Мултифункционална соба	23.91
12.1R.004	Waiting room	Чекаоница	132.06
12.1R.005	WC: disabled	Тоалет за ОСОК	3.74
12.1R.006	WC anteroom	Тоалет предпростор	5.95
12.1R.007	WC: visitors	Тоалет за посетиоце	7.82
12.1R.008	WC: visitors	Тоалет за посетиоце	7.74
12.1R.009	Ambulance	Амбуланта	16.15
12.1R.010	Ambulance	Амбуланта	15.65
12.1R.011	Ambulance	Амбуланта	18.67
12.1R.012	Ambulance	Амбуланта	15.65
12.1R.013	Ambulance	Амбуланта	15.65
12.1R.014	Ambulance	Амбуланта	15.65
12.1R.015	Ambulance	Амбуланта	17.66
12.1R.016	Ambulance	Амбуланта	18.18
12.1R.017	Ambulance	Амбуланта	25.32
12.1R.018	Ambulance	Амбуланта	28.36
12.1R.019	Ambulance	Амбуланта	16.23
12.1R.020	Ambulance	Амбуланта	15.73
12.1R.021	Ambulance	Амбуланта	15.20
12.1R.022	Staff chang. room	Гардероба особља	10.80
12.1R.023	Endoscopy room	Сала за ендоскопију	24.51
12.1R.024	Patients preparation	Припрема пацијената	17.72
12.1R.025	Patients preparation	Припрема пацијената	16.56
12.1R.026	Changing room	Соба за пресвлачење	3.83
12.1R.027	WC: patients	Тоалет за пацијенте	3.93
12.1R.028	Endoscopy room	Сала за ендоскопију	25.43
12.1R.029	Patients preparation	Припрема пацијената	12.19
12.1R.030	Changing room	Соба за пресвлачење	3.92
12.1R.031	WC: patients	Тоалет за пацијенте	4.03
12.1R.032	Endoscopy room	Сала за ендоскопију	25.43
12.1R.033	Patients preparation	Припрема пацијената	12.71
12.1R.034	Endoscopy room	Сала за ендоскопију	31.89
12.1R.035	Storage - clean	Остава - чисто	8.92
12.1R.036	Patients preparation	Припрема пацијената	14.47
12.1R.037	Endoscopy room	Сала за ендоскопију	32.77
12.1R.038	Patients day room	Дневни боравак пацијената	31.85
12.1R.039	Waiting room	Чекаоница	7.45
12.1R.040	Patients room	Соба за пацијенте - дневна болница	43.04
12.1R.041	WC: patients	Тоалет за пацијенте	3.01
12.1R.042	Patients room	Соба за пацијенте - дневна болница	48.33
12.1R.043	WC: patients	Тоалет за пацијенте	3.72
12.1R.044	Patients room	Соба за пацијенте - дневна болница	48.57
12.1R.045	WC: patients	Тоалет за пацијенте	3.37
12.1R.046	Control desk	Надзорни пулт	8.85
12.1R.047	Clean utility	Радна соба - чисто	18.00
12.1R.048	Storage - clean endoscops	Остава - чисти ендоскопи	17.65
12.1R.049	Storage - dirty endoscops	Остава - прљави ендоскопи	12.61
12.1R.050	Cleaners room	Соба за чистачице	4.06
12.1R.051	Storage - dirty	Остава - прљаво	17.72
12.1R.052	Ambulance	Амбуланта	17.48
12.1R.053	Ambulance	Амбуланта	16.98
12.1R.054	Ambulance	Амбуланта	17.10
12.1R.055	Ambulance	Амбуланта	17.02
12.1R.056	Ambulance	Амбуланта	17.63
12.1R.057	Ambulance	Амбуланта	18.27
12.1R.058	Ambulance	Амбуланта	29.42
12.1R.059	Ambulance	Амбуланта	17.67
12.1R.060	Ambulance	Амбуланта	17.67
12.1R.061	Ambulance	Амбуланта	17.67
12.1R.062	Ambulance	Амбуланта	17.67
12.1R.063	Ambulance	Амбуланта	26.29
12.1R.064	Ambulance	Амбуланта	18.21
12.1R.065	WC anteroom	Тоалет предпростор	12.44
12.1R.066	WC: disabled	Тоалет за ОСОК	3.80
12.1R.067	WC: staff	Тоалет за особље	7.68
12.1R.068	WC: staff	Тоалет за особље	7.68
12.1R.069	Ambulance	Амбуланта	25.85
12.1R.070	Ambulance	Амбуланта	17.34
12.1R.071	General surgery	Превиђање - општа хирургија	20.77
12.1R.072	WC anteroom	Тоалет предпростор	5.98
12.1R.073	WC: visitors	Тоалет за посетиоце	7.68
12.1R.074	WC: visitors	Тоалет за посетиоце	7.67
12.1R.075	WC: disabled	Тоалет за ОСОК	3.80
12.1R.076	Waiting room	Чекаоница	88.67
12.1R.077	Reception	Пријемни пулт	14.29
12.1R.078	Staff comm. base	Пулт - медицинске сестре	23.03
12.1R.079	Meeting / seminar room	Сала за састанке / семинаре	17.13
12.1R.080	Office: head nurse	Канцеларија - главна сестра	17.13
12.1R.081	Staff restroom	Одмор запослених	25.93
12.1R.082	Doctors office	Ординација	17.10
12.1R.083	Store: medical equipment	Остава: болничка опрема	13.24
12.1R.084	Storage - clean	Остава - чисто	14.38
		УКУПНА НЕТО ПОВРШИНА (без комуникација)	**1581.35**
ХОРИЗОНТАЛНЕ И ВЕРТИКАЛНЕ КОМУНИКАЦИЈЕ			
12.1C.01	Corridor	Ходник	124.20
12.1C.02	Corridor	Ходник	71.22
12.1C.03	Corridor	Ходник	25.50
12.1C.04	Corridor	Ходник	159.98
12.1C.05	Corridor	Ходник	25.94
12.1C.06	Corridor	Ходник	147.02
12.1C.07	Corridor	Ходник	54.14
12.1C.08	Corridor	Ходник	63.62
12.1R.085	Anteroom	Предпростор	5.86
12.1R.086	Anteroom	Предпростор	5.86
12.1S.01	Staircase	Степениште	24.26
12.1S.02	Staircase	Степениште	24.26
12.1L.01		Лифт за чисто/особље	
12.1L.02		Лифт прљаво	
12.1L.03		Лифт за пацијенте	
12.1L.04		Лифт за пацијенте	
		УКУПНО хоризонталне и вертикалне комуникације	**731.86**
		УКУПНА НЕТО ПОВРШИНА ПРВОГ СПРАТА	**2313.20**
		УКУПНА БРУТО ПОВРШИНА ПРВОГ СПРАТА:	**2745.59**

АРХИТЕКТОНСКО-ГРАЂЕВИНСКИ ИНСТИТУТ
Др. Ђорђа Јовановића 4/7, Нови Сад
тел/фах: +381 21 511551
e-mail: office@aginstitut.com;
web: www.aginstitut.com <http://www.aginstitut.com>

одговорни пројектант: Слађана Нарић Петровић, дипл. | број лиценце: 321 А306 21
сарадници:
Тијана Трбовић, маст.инж.арх.
Јелена Лечића, маст.инж.арх
Никола Ерић, дипл.инж.арх.

инвеститор:
Министарство здравља, Дирекција за имплементацију пројекта "Реконструкција Клиничког центра у Србији: Београд, Нови Сад, Ниш и Крагујевац" Пастерова 1/I,NTUB спрат.11 000 Београд,
назив објекта:
Доградња и уређење комплекса наградним, доградњом и реконструкцијом објекта Универзитетског клиничког центра Крагујевац, 104861/5 КО Крагујевац IV

врста пројекта: 1. ПРОЈЕКАТ АРХИТЕКТУРЕ
назив цртежа:
Објекат интерне ознаке 12 (РТ3 ознака објекта 2)
(По+П1+1)-новопројектована спрат
Основа првог спрата

ознака врсте техничке документације: **ИДР** идејно решење
број пројекта: ЕА 2106/23-03-1
датум: новембар 2023.
размера: R 1:100
цртж.бр: 1.7.8.2.3

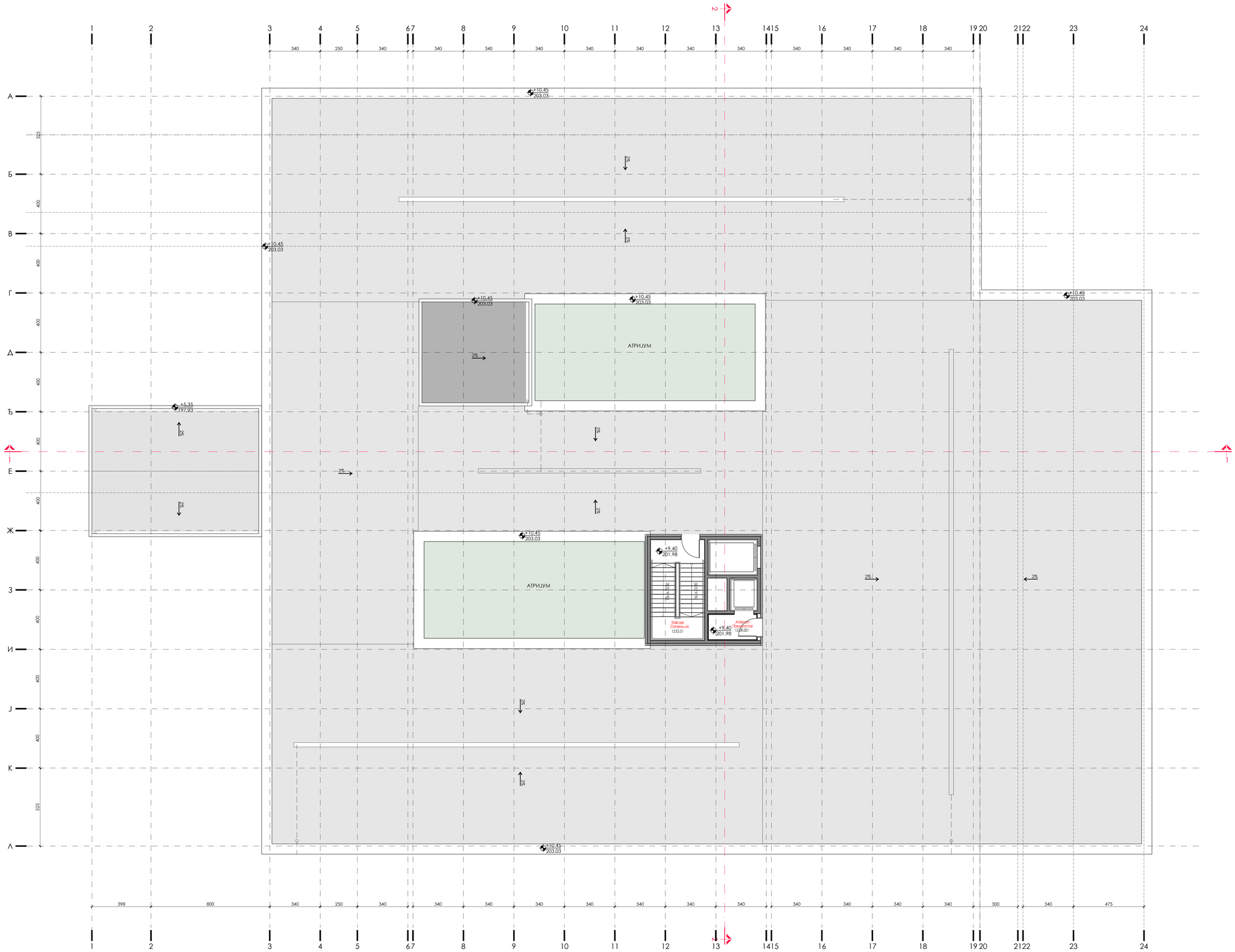

ОСНОВА КРОВНИХ РАВНИ СА ИЗЛАЗОМ НА КРОВ			
ознака просторије	**назив просторије**		**П (m²)**
12.ES.001	Staircase	Степениште	24.26
12.ER.001	Anteroom	Предпростор	5.28
		УКУПНА НЕТО ПОВРШИНА ИЗЛАЗА НА КРОВ:	*29.54*
		УКУПНА БРУТО ПОВРШИНА ИЗЛАЗА НА КРОВ:	**59.33**

±0.00=192.58

АРХИТЕКТОНСКО-ГРАЂЕВИНСКИ ИНСТИТУТ
Др. Теодора Јоановића 4/7, Нови Сад
тел/fax: +381 21 511551
e-mail: office@aginstitut.com;
web: www.aginstitut.com; ahttp://www.aginstitut.com

инвеститор:
Министарство здравља, Јединица за имплементацију пројекта "Реконструкција Клиничког центра у Србији" Београд, Нови Сад, Ниш и Крагујевац," Постварско 11,ЈАП,ПБ спрат 11 000 Београд,
назив објекта:
Амбуланте и пратећи комплекса изградњом, доградњом и реконструкцијом објекта Универзитетског клиничког центра Крагујевац, 10486/5 КО Крагујевац IV

одговорни пројектант: Слађана Нарић Петровић, дипл	број лиценце: 321 A306 21	дело пројекта: 1. ПРОЈЕКАТ АРХИТЕКТУРЕ	
сарадник: Тијана Трбовић, маст.инж.арх. Јелена Лисица, маст.инж.арх Никола Ерић, дипл.инж.арх.		назив цртежа: Објекат интерне ознаке 12 (РГЗ ознака објекта 2) (По+П+1)-новопројектована етаже Основа кровних равни са излазом на кров	
ознака врсте техничке документације: **ИДР** идејно решење		број пројекта : ЕА 2106/23-03-1	датум: новембар 2023.	размера: R 1:100	цртеж бр: 1.7.8.2.4

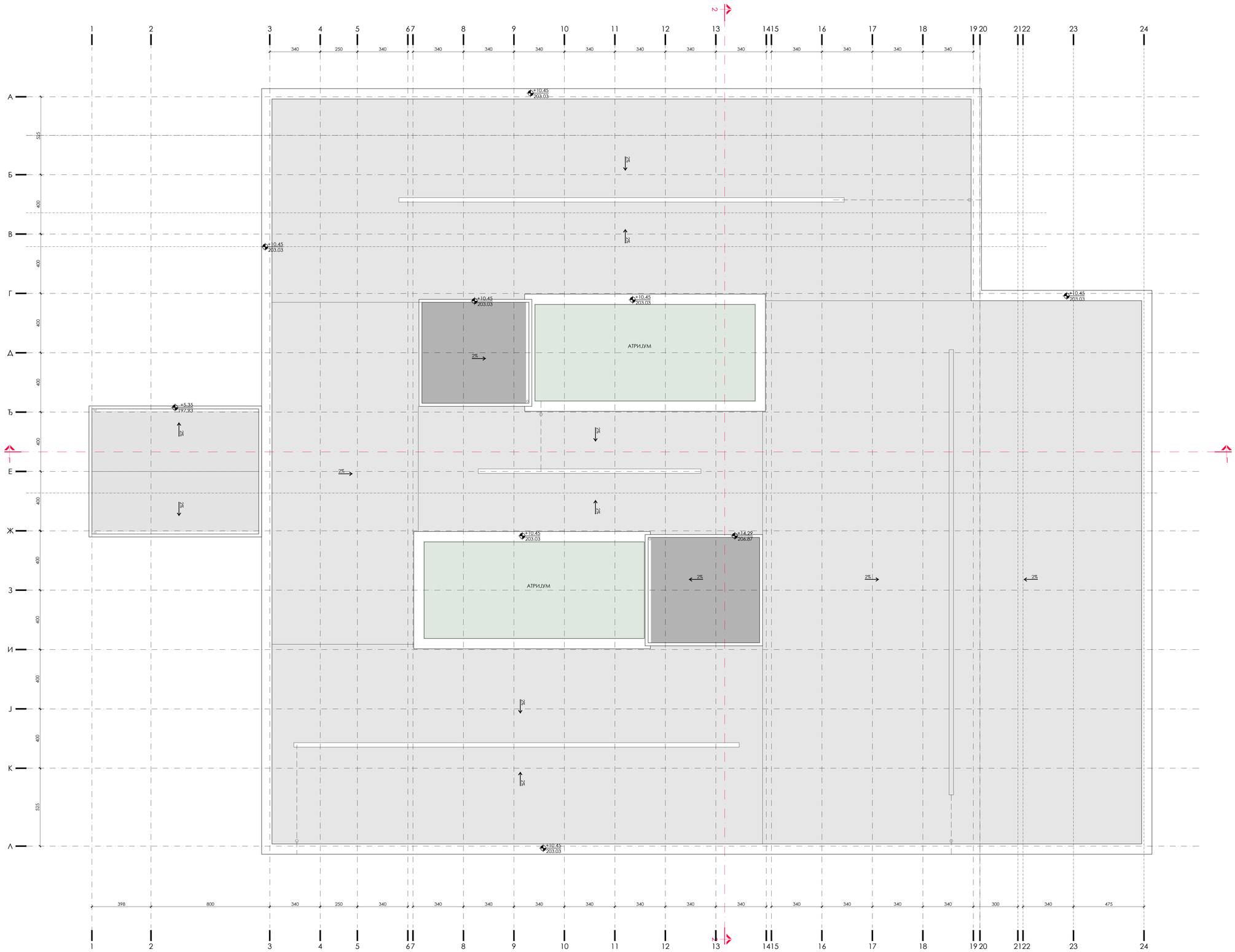

±0.00=192.58

АРХИТЕКТОНСКО-ГРАЂЕВИНСКИ ИНСТИТУТ Д.о. Трговачко друштво Нови Сад, Булевар Ослобођења 4/7, Нови Сад, тел/фах: +381 21 511551, e-mail: office@aginstitut.com, web: www.aginstitut.com, www.facebook.com/aginstitut	инвеститор: Министарство здравља, Јединица за имплементацију пројекта "Реконструкција Клиничког центра у Србији: Београд, Нови Сад, Ниш и Крагујевац", Постварење 1/JMU8 стара 11 000 Београд, назив објекта: Амбуланта и пратећи комплекса изградњом, доградњом и реконструкцијом објекта Универзитетског клиничког центра Крагујевац, 10486/5 КО Крагујевац IV		
одговорни пројектант: Слађана Нарић Петровић, дипл	број лиценце: 321 А306 21	дело пројекта: 1. ПРОЈЕКАТ АРХИТЕКТУРЕ	
сарадник: Тијана Трбовић, маст.инж.арх. Јелена Лечића, маст.инж.арх Никола Ерић, дипл.инж.арх.		назив цртежа: Објекат интерне ознаке 12 (РГ3 ознака објекта 2) (По+П+1)-новопројектована спољне Основа кровних равни	
ознака врсте техничке документације: **ИДР** идејно решење	број пројекта : ЕА 2106/23-03-1	датум: новембар 2023.	размера: R 1:100	цртеж бр: 1.7.8.2.5

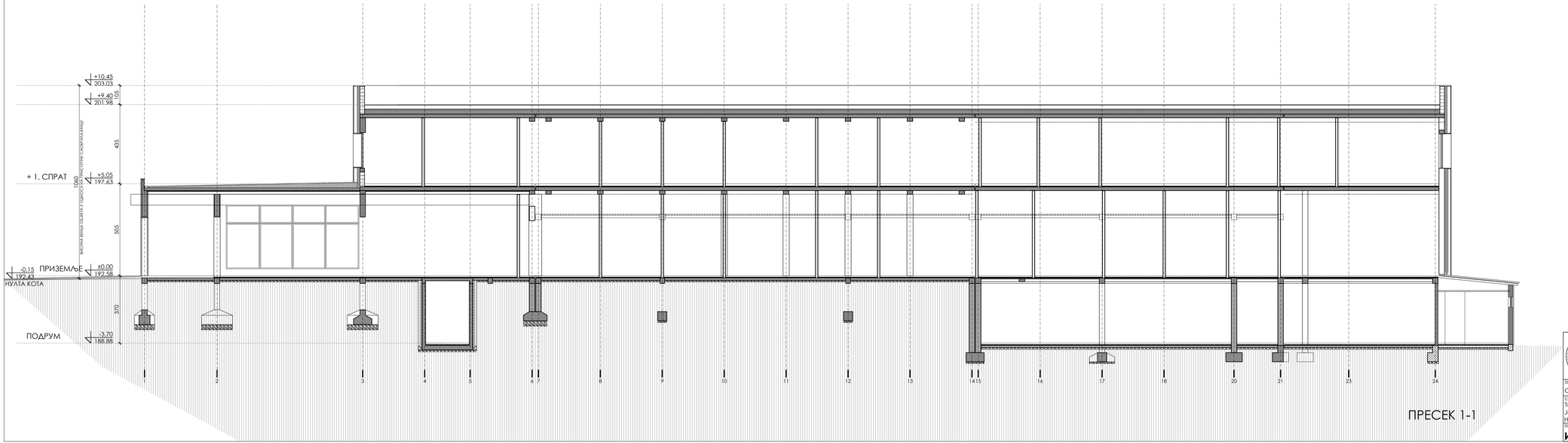

±0.00=192.58

ПРЕСЕК 1-1

АРХИТЕКТОНСКО-ГРАЂЕВИНСКИ ИНСТИТУТ
Др. Зорана Јоановића 4/7, Нови Сад,
тел/фах: +381 21 511551
e-mail: office@aginstitut.com;
web: www.aginstitut.com <http://www.aginstitut.com>
ОДГОВОРНИ ПРОЈЕКТАНТИ ИНСТИТУТА

инвеститор:
Министарство здравља, Јединица за имплементацију пројекта "Реконструкција Клиничког центра у Србији: Београд, Нови Сад, Ниш и Крагујевац" Пастерова 1/ЈАП/II спрат,11 000 Београд.

назив објекта:
Доградња и уређење комплекса изградњом, дорадњом и реконструкцијом објеката Универзитетског клиничког центра Крагујевац, 10486/5 КО Крагујевац IV

одговорни пројектант: Слађана Нарић Петровић, диа	број лиценце: 321 A306 21	део пројекта: 1. ПРОЈЕКАТ АРХИТЕКТУРЕ	
сарадник: Тијана Трбовић, маст.инж.арх. Јелена Лечића, маст.инж.арх Никола Ерић, дипл.инж.арх.		назив цртежа: Објекат интерне ознаке 12 (РГ3 ознака објекта 2) (По+П+1)-новопројектована стаје Пресек 1-1	
ознака врсте техничке документације: **ИДР** идејно решење	број пројекта: ЕА 2106/23-03-1	датум: новембар 2023.	размера: R 1:100	шифра: 1.7.8.2.6

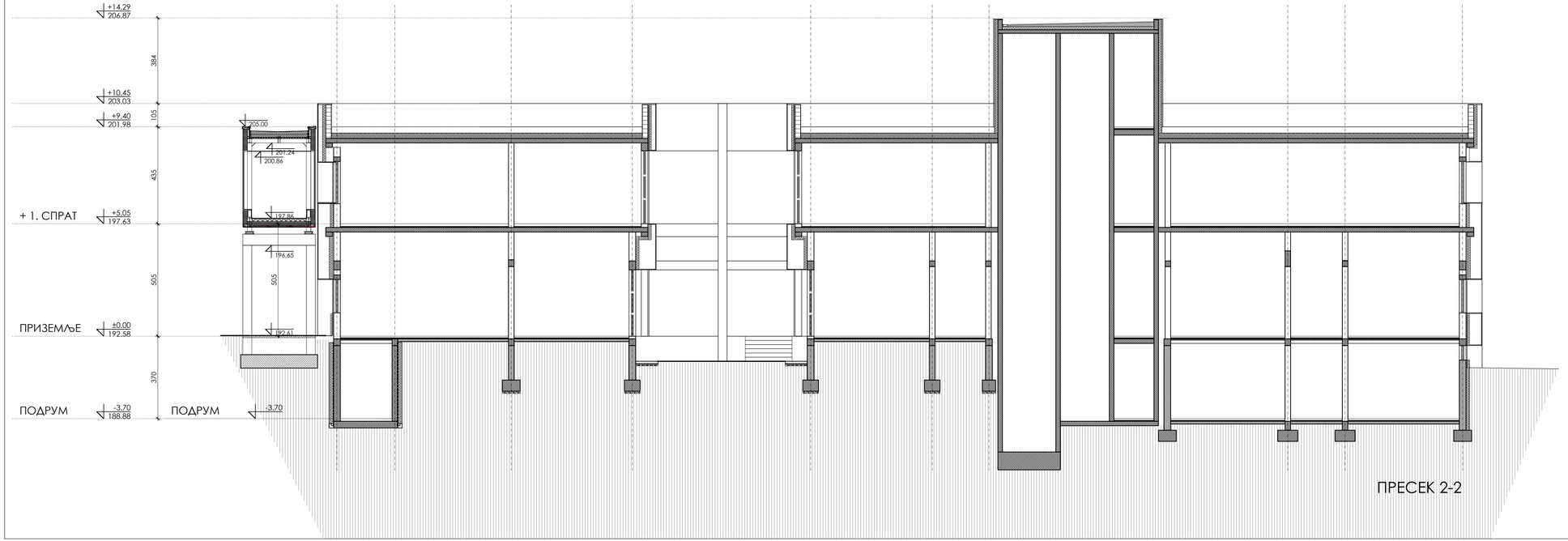

ПРЕСЕК 2-2

±0.00=192.58

АРХИТЕКТОНСКО-ГРАЂЕВИНСКИ ИНСТИТУТ
Др. Борђа Јаковића 4/7, Нови Сад
tel/fax: +381 21 511551
e-mail: office@aginstitut.com;
web: www.aginstitut.com <http://www.aginstitut.com>
АРХИТЕКТОНСКО-ГРАЂЕВИНСКИ ИНСТИТУТ

инвеститор:
Министарство здравља, Јединица за имплементацију пројекта "Реконструкција Клиничког центра у Србији: Београд, Нови Сад, Ниш и Крагујевац" Пастерова 1/АПЦИЈЕ спрат:11 000 Београд.

назив објекта:
Доградња и уређење комплекса наградном, доградном и реконструкцијом објекта Универзитетског клиничког центра Крагујевац, 10486/5 КО Крагујевац IV

одговорни пројектант: Слађана Нарић Петровић, дипл	број лиценце: 321 А306 21	део пројекта: 1. ПРОЈЕКАТ АРХИТЕКТУРЕ	
сарадник: Тијана Трбовић, маст.инж.арх. Јелена Лечина, маст.инж.арх Никола Ерић, дипл.инж.арх.		назив цртежа: Објекат интерне ознаке 12 (РТЗ ознака објекта 2) (По+П+1)-новопројектовано стање Пресек 2-2	
ознака врсте техничке документације: **ИДР** идејно решење	број пројекта : ЕА 2106/23-03-1	датум: новембар 2023.	размера: R 1:100	цртж.бр: 1.7.8.2.7

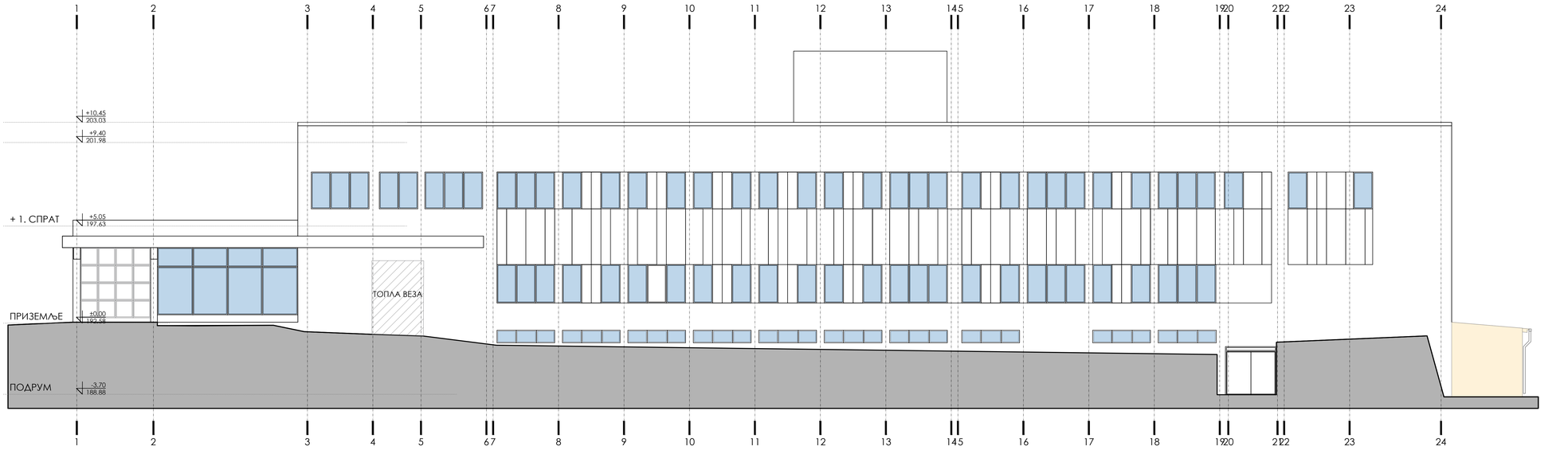

±0.00=192.58

ЈУГОИСТОЧНА ФАСАДА

АРХИТЕКТОНСКО-ГРАЂЕВИНСКИ ИНСТИТУТ
Др. Зорана Јоановића 4/7, Нови Сад
тел/пак: +381 21 511551
e-mail: office@aginstitut.com;
web: www.aginstitut.com <http://www.aginstitut.com>

инвеститор:
Министарство здравља, Јединица за имплементацију пројекта "Реконструкција Клиничког центра у Србији; Београд, Нови Сад, Ниш и Крагујевац" Пастерова 1/JAPUB спрат 11 000 Београд.

назив објекта:
Доградњи и уређењу комплекса хирургије, доградњом и реконструкцијом објекта Универзитетског клиничког центра Крагујевац, 10486/5 КО Крагујевац IV

одговорни пројектант: Слађана Нарић Петровић, дипл	број лиценце: 321 А306 21	дело пројекта: 1. ПРОЈЕКАТ АРХИТЕКТУРЕ	
сарадник: Тијана Трбовић, маст.инж.арх. Јелена Лечића, маст.инж.арх Никола Ерић, дипл.инж.арх.		назив цртежа: Објекат интерне ознаке 12 (РТ3 ознака објекта 2) (По+П+1)-новопројектована стање Југоисточна фасада	
ознака врсте техничке документације: **ИДР** идејно решење	број пројекта: ЕА 2106/23-03-1	датум: новембар 2023.	размера: R 1:100	цртеж бр: 1.7.8.2.8

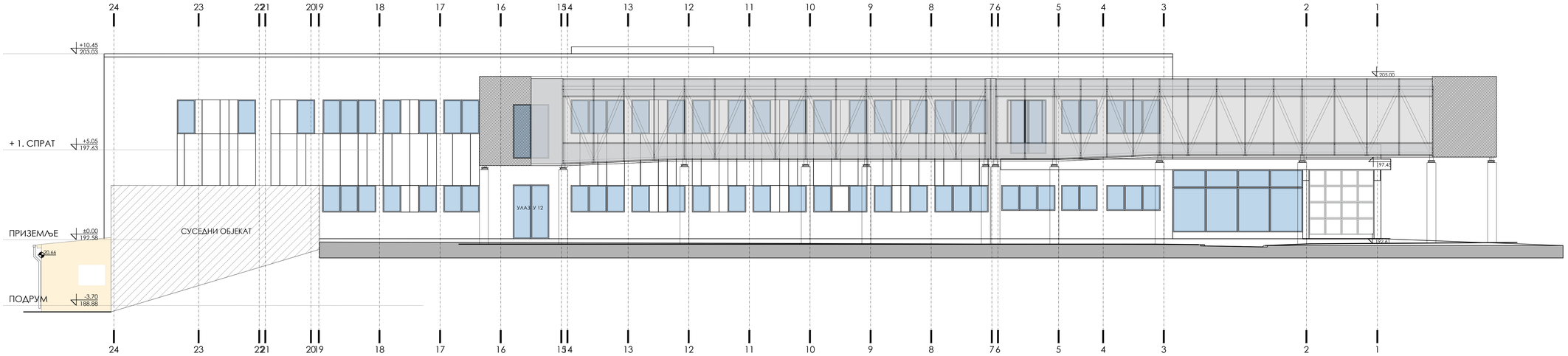

СЕВЕРОЗАПАДНА ФАСАДА СА ПАСАРЕЛОМ

±0.00=192.58

АРХИТЕКТОНСКО-ГРАЂЕВИНСКИ ИНСТИТУТ
Др. Зорана Јоановића 47, Нови Сад
тел/ак: +381 21 511551
e-mail: office@aginstitut.com;
web: www.aginstitut.com <http://www.aginstitut.com>

инвеститор:
Министарство здравља, Јединица за имплементацију пројекта "Реконструкција Клиничког центра у Србији: Београд, Нови Сад, Ниш и Крагујевац" Пастерова 1/JMUB спрат 11 000 Београд.

назив објекта:
Доградња и уређење комплекса изградњом, доградњом и реконструкцијом објеката Универзитетског клиничког центра Крагујевац, 10486/5 КО Крагујевац IV

одговорни пројектант: Слађана Нарић Петровић, дипл	број лиценце: 321 А306 21	део пројекта: 1. ПРОЈЕКАТ АРХИТЕКТУРЕ	
сарадник: Тијана Трбовић, маст.инж.арх. Јелена Лечића, маст.инж.арх Никола Ерић, дипл.инж.арх.		назив цртежа: Објекат интерне ознаке 12 (РТЗ ознака објекта 2) (По+П1+1)-новопројектована стање Североисточна фасада са пасарелом	
ознака врсте техничке документације: **ИДР** идејно решење	број пројекта: ЕА 2106/23-03-1	датум: новембар 2023.	размера: R 1:100	цртеж бр: 1.7.8.2.9

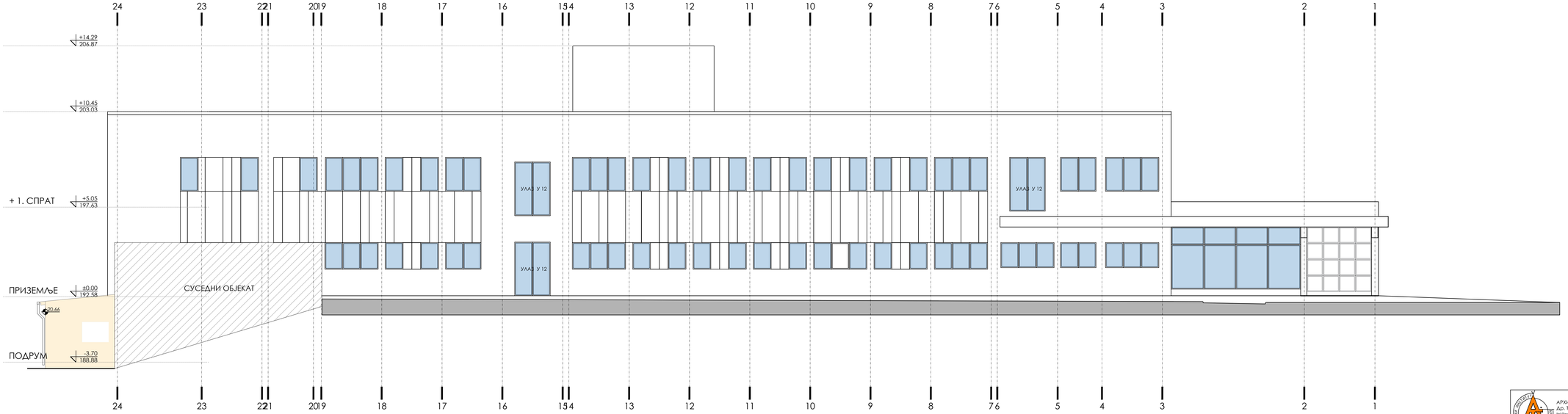

±0.00=192.58

СЕВЕРОЗАПАДНА ФАСАДА БЕЗ ПАСАРЕЛЕ

АРХИТЕКТОНСКО-ГРАЂЕВИНСКИ ИНСТИТУТ Др. Зорана Јоановића 47/, Нови Сад, тел/факс: +381 21 511551 e-mail: office@aginstitut.com; web: www.aginstitut.com <http://www.aginstitut.com>		инвеститор: Министарство здравља, Јединица за имплементацију пројекта "Реконструкција Клиничког центра у Србији: Београд, Нови Сад, Ниш и Крагујевац" Пастерова 1/,АКТИВ спрат,11 000 Београд, назив објекта: Доградња и уређење комплекса гараждаћи, доградњом и реконструкцијом објекта Универзитетског клиничког центра Крагујевац, 10486/5 КО Крагујевац IV	
одговорни пројектант: Слађана Нарић Петровић, дипл	број лиценце: 321 А306 21	врста пројекта: 1. ПРОЈЕКАТ АРХИТЕКТУРЕ	
сарадник: Тијана Трбовић, маст.инж.арх. Јелена Лечића, маст.инж.арх Никола Ерић, дипл.инж.арх.		назив цртежа: Објекат интерне ознаке 12 (РТЗ ознака објекта 2) (По+П+1)-новопројектована стање Северозападна фасада без пасареле	
ознака врсте техничке документације: **ИДР** идејно решење		број пројекта: ЕА 2106/23-03-1	датум: новембар 2023.	размера: R 1:100	шифра: 1.7.8.2.10

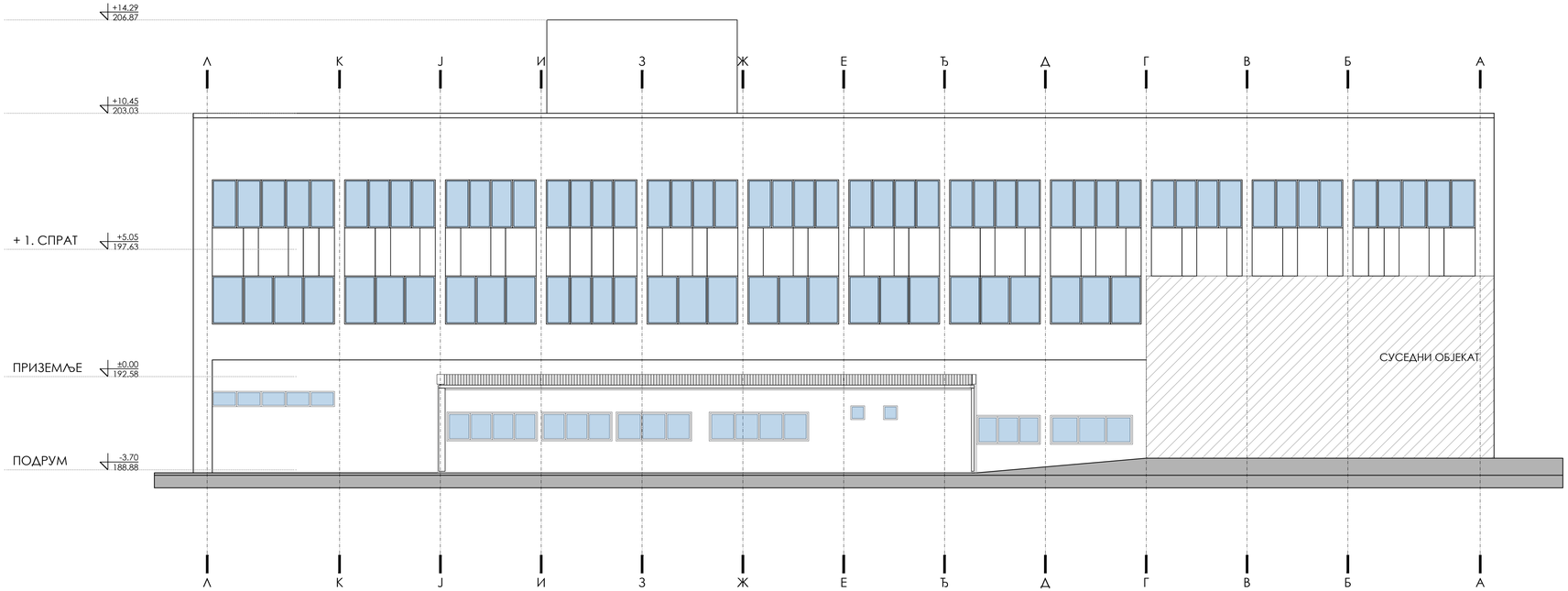

±0.00=192.58

СЕВЕРОИСТОЧНА ФАСАДА

АРХИТЕКТОНСКО-ГРАЂЕВИНСКИ ИНСТИТУТ Др. Ђорђа Јовановића 4/7, Нови Сад tel/fax: +381 21 511551 e-mail: office@aginstitut.com; web: www.aginstitut.com <http://www.aginstitut.com>	инвеститор: Министарство здравља, Јединица за имплементацију пројекта "Реконструкција Клиничког центра у Србији: Београд, Нови Сад, Ниш и Крагујевац" Пастерова 1/АПЦИВ спрат 11 000 Београд. назив објекта: Доградња и уређење комплекса наградном, доградном и реконструкцијом објеката Универзитетског клиничког центра Крагујевац, 10486/5 КО Крагујевац IV	
одговорни пројектант: Слађана Нарић Петровић, дипл	број лиценце: 321 А306 21	део пројекта: 1. ПРОЈЕКАТ АРХИТЕКТУРЕ
сарадник: Тијана Трбовић, маст.инж.арх. Јелена Лічина, маст.инж.арх Никола Ериић, дипл.инж.арх.		назив цртежа: Објекат интерне ознаке 12 (РТЗ ознака објекта 2) (По+П+1)-новопројектовано стање Североисточна фасада
ознака врсте техничке документације: **ИДР** идејно решење	број пројекта : ЕА 2106/23-03-1	датум: новембар 2023. / размера: R 1:100 / цртеж бр: 1.7.8.2.11

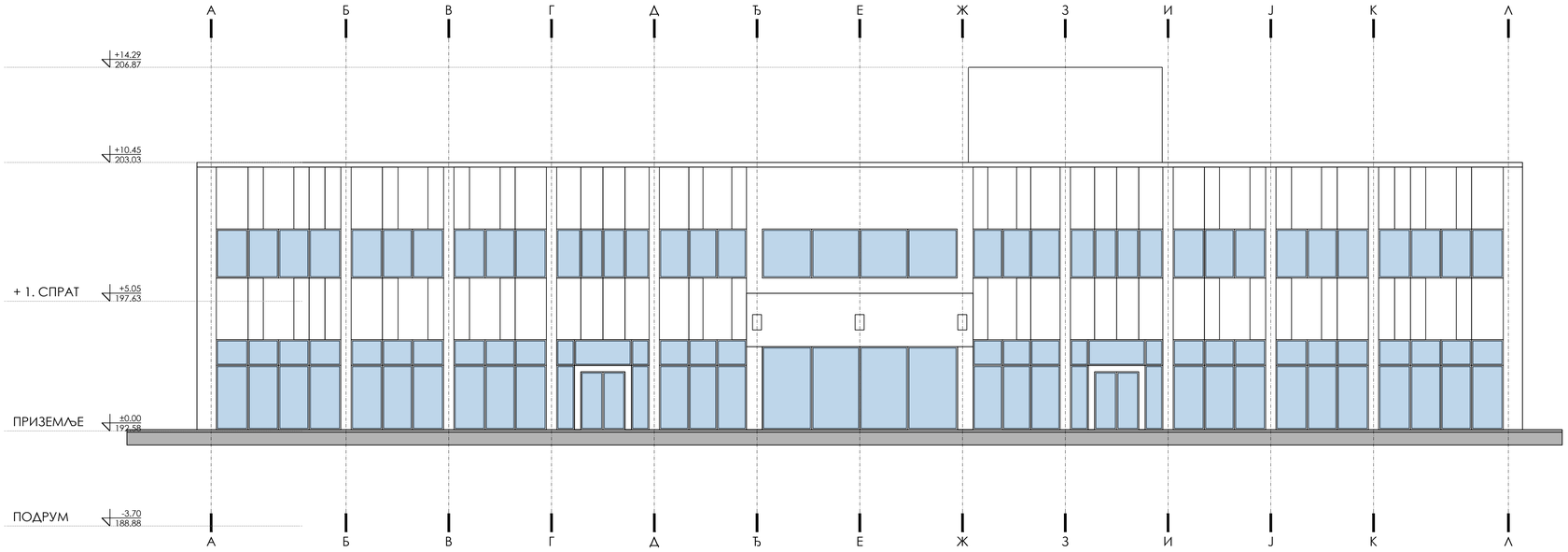

±0.00=192.58

ЈУГОЗАПАДНА ФАСАДА

АРХИТЕКТОНСКО-ГРАЂЕВИНСКИ ИНСТИТУТ Др. Борђа Јаснића 4/7, Нови Сад Tel/fax: +381 21 511551 e-mail: office@aginstitut.com; web: www.aginstitut.com <http://www.aginstitut.com>		инвеститор: Министарство здравља, Јединица за имплементацију пројекта "Реконструкција Клиничког центра у Србији: Београд, Нови Сад, Ниш и Крагујевац" Пастерова 1/АПЗИЈЕ спрат:11 000 Београд. назив објекта: Доградња и уређење комплекса наградном, доградном и реконструкцијом објеката Универзитетског клиничког центра Крагујевац, 10486/5 КО Крагујевац IV	
одговорни пројектант: Слађана Нарић Петровић, дипл	број лиценце: 321 А306 21	део пројекта: 1. ПРОЈЕКАТ АРХИТЕКТУРЕ	
сарадник: Тијана Трбовић, маст.инж.арх. Јелена Личина, маст.инж.арх Никола Ерић, дипл.инж.арх.		назив цртежа: Објекат интерне ознаке 12 (РТЗ ознака објекта 2) (По+П+1)-новопројектовано стање Југозападна фасада	
ознака врсте техничке документације: **ИДР** идејно решење	број пројекта : ЕА 2106/23-03-1	датум: новембар 2023.	размера: R 1:100	црт.бр: 1.7.8.2.12